Mobilität Aufgabenbereich

KONTEXTPLAN

Projekt

18311.01 Regionale Velonetzplanung Seeland

Projektstufe

Netzfestlegung

Titel

Massnahmen ENTWURF 1:20'000

Übersicht

Revision	Datum	Beschreibung	Gez.	Gegr.	kb/b
-	11.06.2019	1. Fassung	LE		
A	01.07.2019	2. Fassung neue Kategorisierung	LE	BAJ	
B	10.07.2019	Fassung inkl. Input Projektbegleitgruppe	LE	BAJ	
C	08.10.2019	3. Fassung inkl. Inputs Workshops	GIC	BAJ	
D	06.11.2019	4. Fassung	GIC	BAJ	
Plan Nr.	18311_X		Format	1890 x 1485 mm	

PK25	2018	Swisstopo (JA 100015)

KONTEXTPLAN AG

info@kontextplan.ch www.kontextplan.ch

CH-3011 Bern Gutenbergstrasse 6 T +41 31 544 22 55
CH-8002 Zürich Seestrasse 41a T +41 43 544 05 55
CH-4500 Solothurn Bibernstrasse 24 T +41 32 626 59 26

Legende

Regionale Velonetzplanung

- Massnahmen mit entsprechender Nummerierung (linear / punktuell)
- Handlungsbedarf mit entsprechender Nummerierung (linear / punktuell)
- Velopoint-Station bestehend
- Velopoint-Station geplant
- B + R bestehend mit Ausbaubedarf
- B + R nicht bestehend mit Ausbaubedarf
- B + R bestehend ohne Ausbaubedarf

Regionale Grundlagen

Regionales Gesamtverkehrs- und Siedlungskonzept (RGSK 2016)

- Massnahmen auf dem Strassennetz, mit entsprechender Nummerierung aus RGSK
- Entlassung Massnahmen auf dem Strassennetz (RGSK)
- Schwachstellen auf dem Strassennetz, mit entsprechender Nummerierung aus RGSK

Weitere

- Unfallschwerpunkte Velo
- Schulstandorte Oberstufe
- Bahnhof
- P + R Anlagen
- Perimeter Agglomeration
- Perimeter RGSK
- Gemeindegrenzen

Bemerkung:

Massnahmen auf dem Stadtgebiet der Stadt Biel sind nicht dargestellt und sind dem Bericht Velo Stadt Biel (transitec, 2018) zu entnehmen.

N
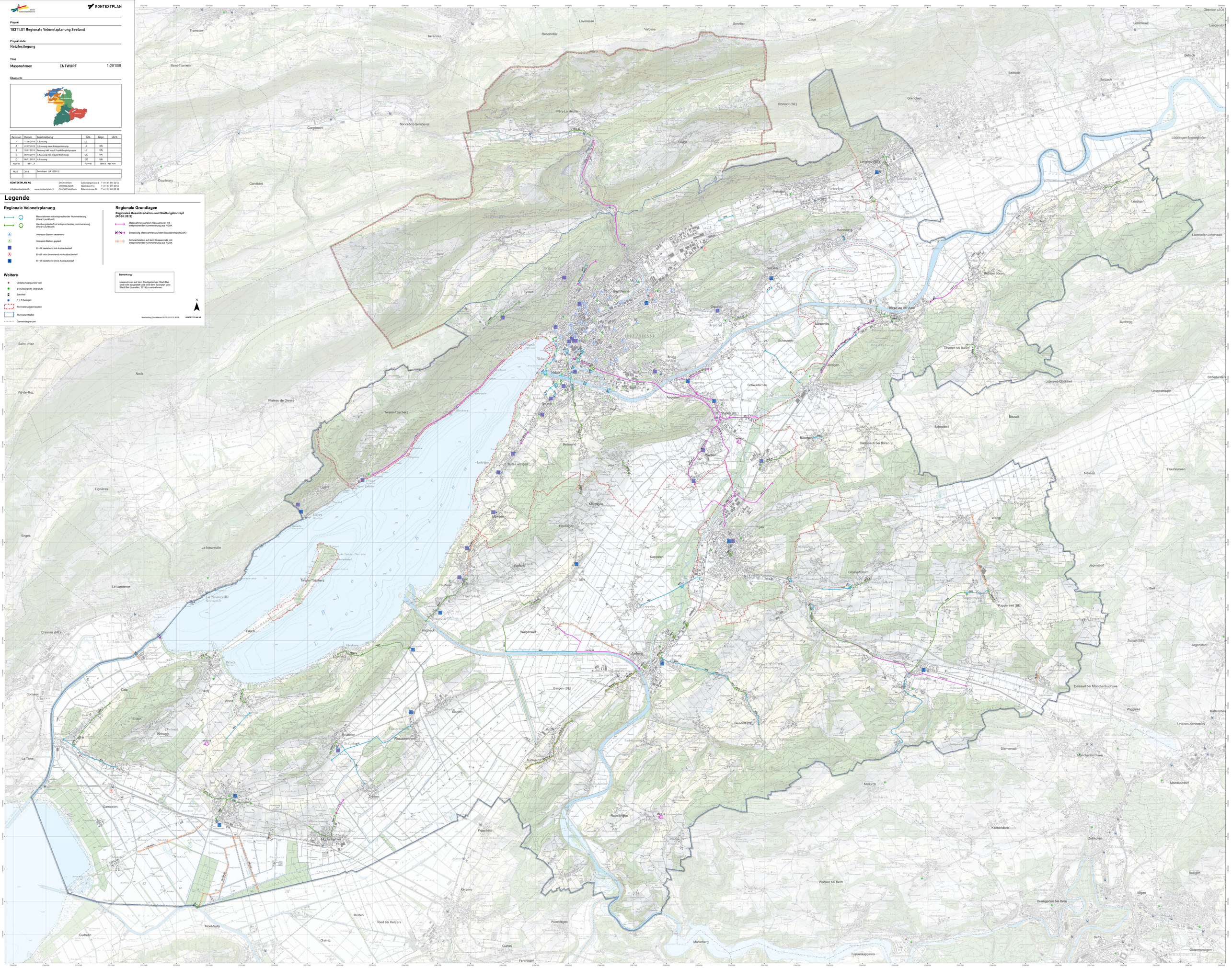
Bearbeitung Druckdatum 06.11.2019 10:30:36 KONTEXTPLAN AG