seeland.biel/bienne

Regionaler Velonetzplan Biel-Seeland
Karte Massnahmen

Beschlossen von der Mitgliederversammlung seeland.biel/bienne am 30. Juni 2021

Das Dossier besteht aus:
- Bericht
- Karte Netzplan
- **Karte Massnahmen**

15. April 2021

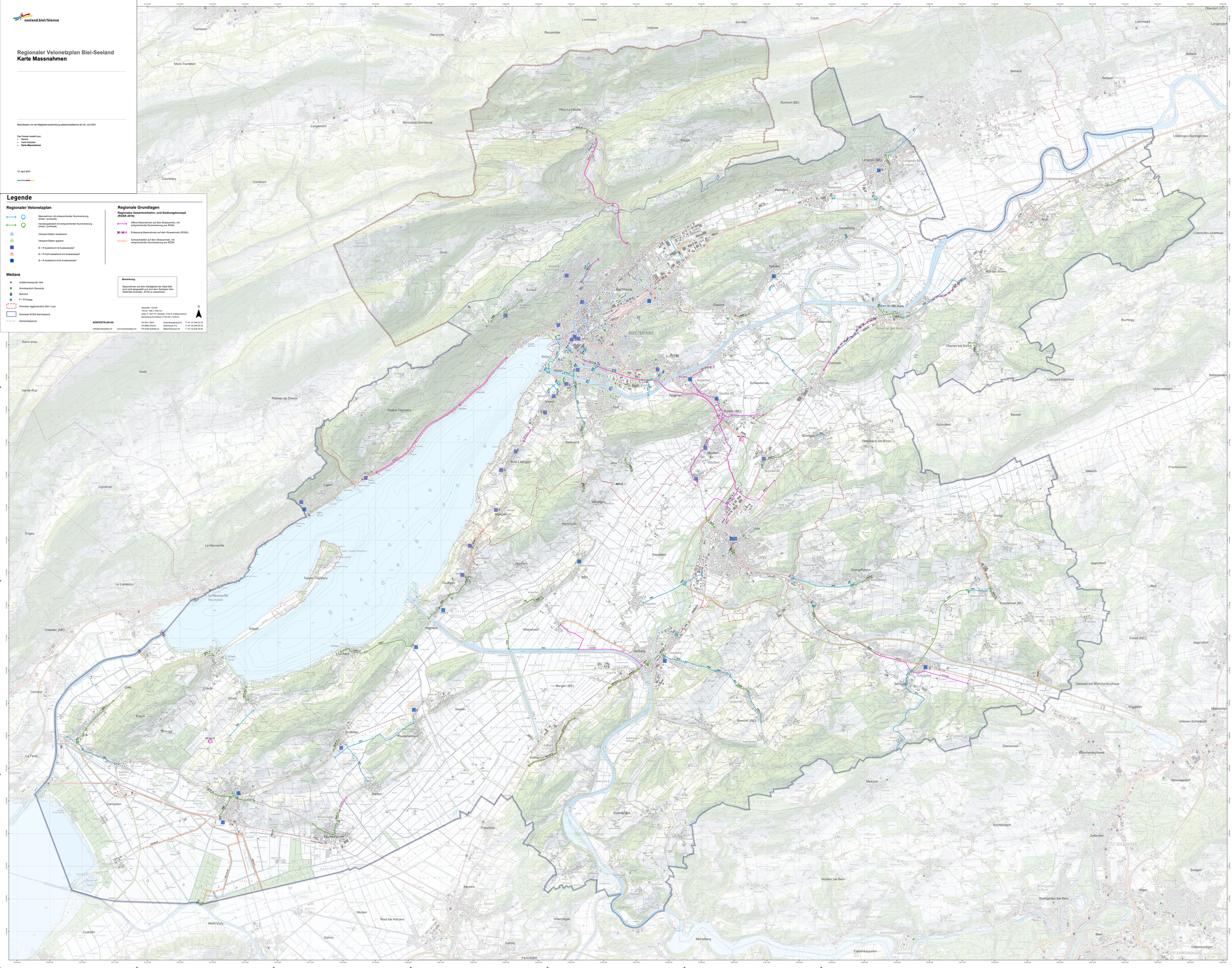

Legende

Regionaler Velonetzplan

- Massnahmen mit entsprechender Nummerierung (linear / punktuell)
- Handlungsbedarf mit entsprechender Nummerierung (linear / punktuell)
- Veloport-Station bestehend
- Veloport-Station geplant
- B + R bestehend mit Ausbaubedarf
- B + R nicht bestehend mit Ausbaubedarf
- B + R bestehend ohne Ausbaubedarf

Regionale Grundlagen

Regionales Gesamtverkehrs- und Siedlungskonzept (RGSK 2016)

- Offene Massnahmen auf dem Strassennetz, mit entsprechender Nummerierung aus RGSK
- Entlasung Massnahmen auf dem Strassennetz (RGSK)
- Schwachstellen auf dem Strassennetz, mit entsprechender Nummerierung aus RGSK

Weitere

- Unfallschwerpunkt Velo
- Schulstandort Oberstufe
- Bahnhof
- P + R Anlage
- Perimeter Agglomeration Biel / Lyss
- Perimeter RGSK Biel-Seeland
- Gemeindegrenze

Bemerkung:

Massnahmen auf dem Stadtgebiet der Stadt Biel sind nicht dargestellt und sind dem Sachplan Velo Stadt Biel (transitec, 2019) zu entnehmen.

Massstab: 1:20'000
Format: 1680 x 1680 mm
Datei: P_16211.01_Netzplan_210415_mitMassnahmen
Bearbeitung Druckdaten: 27.04.2021 16:08:23

N

KONTEXTPLAN AG
info@kontextplan.ch www.kontextplan.ch

CH-3011 Bern Gutenbergstrasse 6 T +41 31 544 22 55
CH-8002 Zürich Seestrasse 41a T +41 43 544 05 55
CH-4500 Solothurn Bibersteinstrasse 24 T +41 32 626 99 26